

## Datos Básicos

Fecha de creación	30/07/1999
Volumen (euros)	11.715.504
ISIN	ES0166982035
Divisa	Euro
Comisión de gestión	1,00
Comisión de éxito	
Domicilio	Spain
Custodio	Banco Inversis SA
Gestora	Andbank Wealth Management SGIIC

## Evolución valor liquidativo

Time Period: 01/06/2006 to 31/03/2016



## Retornos Mensuales

	Ene	Feb	Mar	Abr	May	Jun	Jul	Ago	Sep	Oct	Nov	Dic	Año
2016	-3,95	-1,02	1,57										
2015	1,05	1,83	0,46	-0,23	0,14	-1,55	1,03	-2,34	-1,97	3,14	0,67	-1,78	0,30
2014	0,29	0,88	0,70	0,22	1,34	0,33	-0,19	0,98	0,11	0,06	0,79	0,29	5,94
2013	0,13	-0,39	-0,08	0,77	-0,45	-2,97	0,91	-0,69	0,79	1,23	-0,11	0,18	-0,75
2012	1,38	0,67	-0,41	-1,75	-1,72	0,26	0,62	1,59	0,58	0,97	0,63	0,57	3,38
2011	0,64	0,10	0,22	1,68	-0,47	-0,74	-1,19	-2,57	-2,01	2,10	-1,57	1,14	-2,75
2010	-1,36	-0,49	2,51	-0,80	-2,04	-1,53	2,77	-0,23	0,66	1,19	-1,43	1,56	0,67

## Retornos por periodos

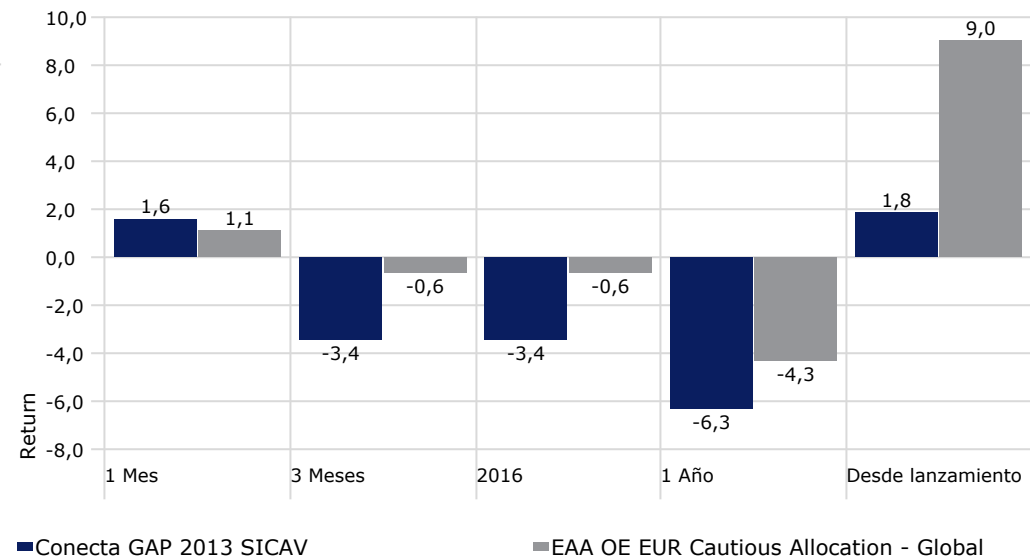

La información contenida en este documento ha sido elaborada por Andbank España, S.A.U., y tiene carácter informativo. Su contenido no debe ser considerado como oferta de venta, solicitud de una oferta de compra de ningún producto o servicio de inversión, ni una recomendación o propuesta de inversión personalizada, ni constituye asesoramiento en materia de inversión, ya que en su elaboración no se han tenido en cuenta los conocimientos y experiencia en el ámbito de la inversión correspondiente, o situación financiera o los objetivos de inversión del usuario. Las inversiones a las que se refieran los contenidos de este documento pueden conllevar riesgos significativos, pueden no ser apropiadas para todos los inversores, pudiendo variar y/o verse afectadas por fluctuaciones del mercado el valor de los activos que en ellas se mencionan, así como los ingresos que éstos generen, debiendo advertirse que las rentabilidades pasadas no aseguran las rentabilidades futuras. En las informaciones y opiniones facilitadas por Andbank España, S.A.U. se ha empleado información de fuentes de terceros y han de ser consideradas por el usuario a modo indicativo, sin que pueda estimarse como elemento determinante para la toma de decisiones. Andbank España, S.A.U. declina toda responsabilidad por el uso que pueda verificarse de la misma en tal sentido. Andbank España, S.A.U. no garantiza la veracidad, integridad, exactitud y seguridad de las mismas, por lo que Andbank, S.A.U. no se responsabiliza de las consecuencias de su uso y no acepta ninguna responsabilidad derivada de su contenido.

## Evolución 12 meses

Time Period: 01/06/2006 to 31/03/2016



— Conecta GAP 2013 SICAV

— EAA OE EUR Cautious Allocation - Global

## Retorno - Riesgo 12 meses

Time Period: 01/04/2013 to 31/03/2016

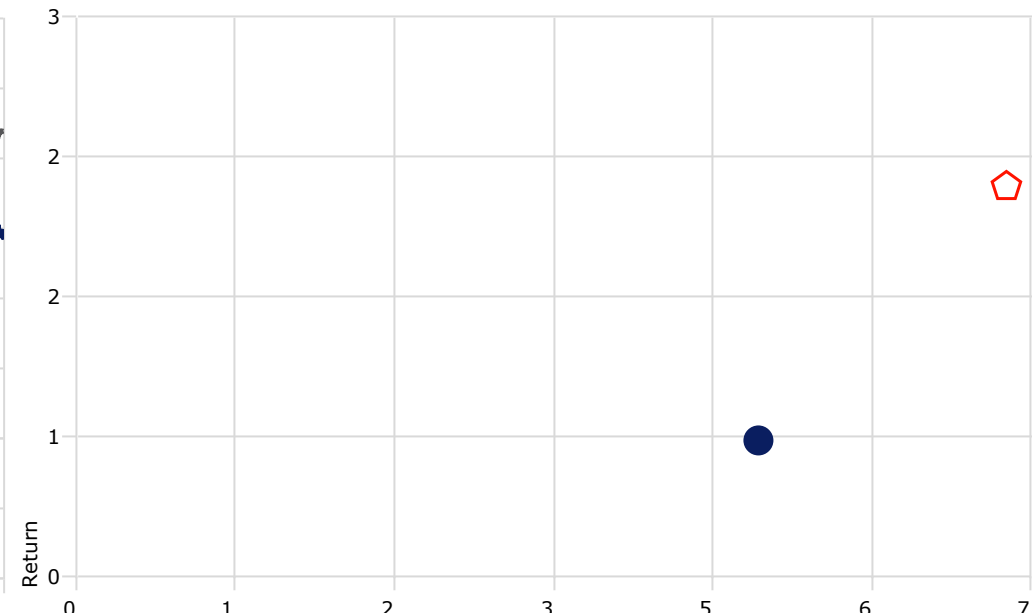

Std Dev

Return

● Conecta GAP 2013 SICAV

◊ EAA OE EUR Flexible Allocation - Global

## Análisis de Riesgos desde 01/04/2013

Time Period: 01/04/2013 to 31/03/2016

	Volatilidad	Pérdida Máxima	Peor Mes	Mejor Mes	Ganancia Máxima	Sharpe Ratio	Alpha	Beta
Conecta GAP 2013 SICAV	5,93	-11,94	-3,95	3,14	13,79	0,20	-1,14	0,84
EAA OE EUR Flexible Allocation - Global	4,59	-13,82	-4,26	4,18	22,66	0,52	0,00	1,00

La información contenida en este documento ha sido elaborado por Andbank España, S.A.U., y tiene carácter informativo. Su contenido no debe ser considerado como oferta de venta, solicitud de una oferta de compra de ningún producto o servicio de inversión, ni una recomendación o propuesta de inversión personalizada, ni constituye asesoramiento en materia de inversión, ya que en su elaboración no se han tenido en cuenta los conocimientos y experiencia en el ámbito de la inversión correspondiente, o situación financiera o los objetivos de inversión del usuario. Las inversiones a las que se refieren los contenidos de este documento pueden conllevar riesgos significativos, pueden no ser apropiadas para todos los inversores, pudiendo variar y/o verse afectadas por fluctuaciones del mercado el valor de los activos que en ellas se mencionan, así como los ingresos que éstos generen, debiendo advertirse que las rentabilidades pasadas no aseguran las rentabilidades futuras. En las informaciones y opiniones facilitadas por Andbank España, S.A.U. se ha empleado información de fuentes de terceros y han de ser consideradas por el usuario a modo indicativo, sin que pueda estimarse como elemento determinante para la toma de decisiones. Andbank España, S.A.U. declina toda responsabilidad por el uso que pueda verificarse de la misma en tal sentido. Andbank España, S.A.U. no garantiza la veracidad, integridad, exactitud y seguridad de las mismas, por lo que Andbank, S.A.U. no se responsabiliza de las consecuencias de su uso y no acepta ninguna responsabilidad derivada de su contenido.

## Conecta GAP 2013 SICAV - Asset Allocation

Portfolio Date: 29/02/2016

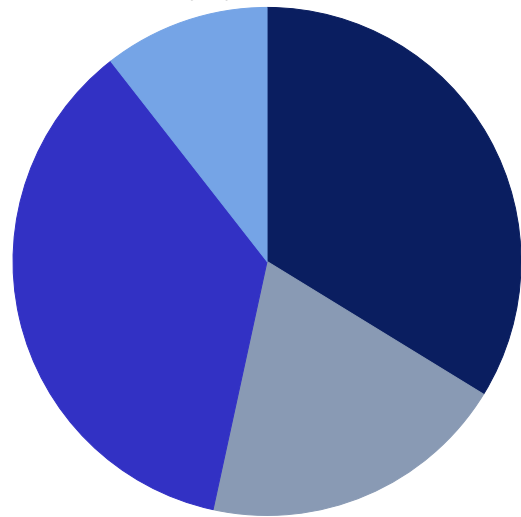

	%
● Acciones	33,8
● Bonos	19,7
● Liquidez	36,0
● Otros	10,5
<b>Total</b>	<b>100,0</b>

## Composición de la cartera

Portfolio Date: 31/03/2016

	Peso (%)	Morningstar Analyst Rating	Morningstar Rating Overall
Cartesio X FI	6,04	Gold	★★★★★
DWS Concept Kaldemorgen NC	5,90	Bronze	
Nordea-1 Stable Return BI EUR	5,60		★★★★★
Invesco Pan European Hi Inc C Acc	5,13	Silver	★★★★★
Gesconsult León Valores Mixto Flex. A FI	4,90		★★★
Halley Alinea Global A	4,82		
March Intl Torrenova Lux A-EUR	4,76	Bronze	★★★
M&G Dynamic Allocation C EUR Acc	4,67		★★★★★
BNY Mellon Global Real Return C EUR	3,12		
Lyxor Daily LevDAX ETF	3,11		
Lyxor ETF Ibex Mid D-EUR A/I	2,72		
Almirall Sa 4.625%	2,65		
Caixabank Sa 5%	2,61		
Lyxor Euro Stoxx 50 DR ETF D-EUR A/I	2,39		★★★
MFS Meridian Gbl Equity A1 EUR Acc	1,74		★★★★
JPM Europe Eq Plus A (acc) (perf) EUR	1,72		★★★★★
Belgravia Beta SICAV	1,66	Silver	★★★★★
EDM-Inversión R FI	1,62	Silver	★★★★★
Franklin India A Acc EUR	0,88	Silver	★★★★

## Evolución del Asset Allocation

Time Period: 01/06/2013 to 31/03/2016

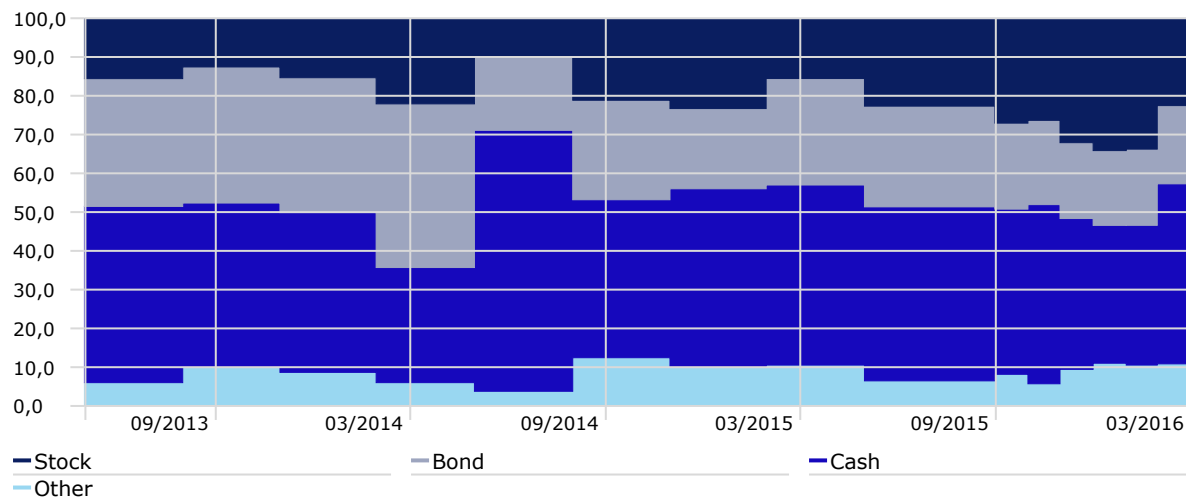

La información contenida en este documento ha sido elaborado por Andbank España, S.A.U., y tiene carácter informativo. Su contenido no debe ser considerado como oferta de venta, solicitud de una oferta de compra de ningún producto o servicio de inversión, ni una recomendación o propuesta de inversión personalizada, ni constituye asesoramiento en materia de inversión, ya que en su elaboración no se han tenido en cuenta los conocimientos y experiencia en el ámbito de la inversión correspondiente, o situación financiera o los objetivos de inversión del usuario. Las inversiones a las que se refieran los contenidos de este documento pueden conllevar riesgos significativos, pueden no ser apropiadas para todos los inversores, pudiendo variar y/o verse afectadas por fluctuaciones del mercado el valor de los activos que en ellas se mencionan, así como los ingresos que éstos generen, debiendo advertirse que las rentabilidades pasadas no aseguran las rentabilidades futuras. En las informaciones y opiniones facilitadas por Andbank España, S.A.U. se ha empleado información de fuentes de terceros y han de ser consideradas por el usuario a modo indicativo, sin que pueda estimarse como elemento determinante para la toma de decisiones. Andbank España, S.A.U. declina toda responsabilidad por el uso que pueda verificarse de la misma en tal sentido. Andbank España, S.A.U. no garantiza la veracidad, integridad, exactitud y seguridad de las mismas, por lo que Andbank, S.A.U no se responsabiliza de las consecuencias de su uso y no acepta ninguna responsabilidad derivada de su contenido.

## RENTA FIJA. Calidad Crediticia de la cartera

Portfolio Date: 31/03/2016

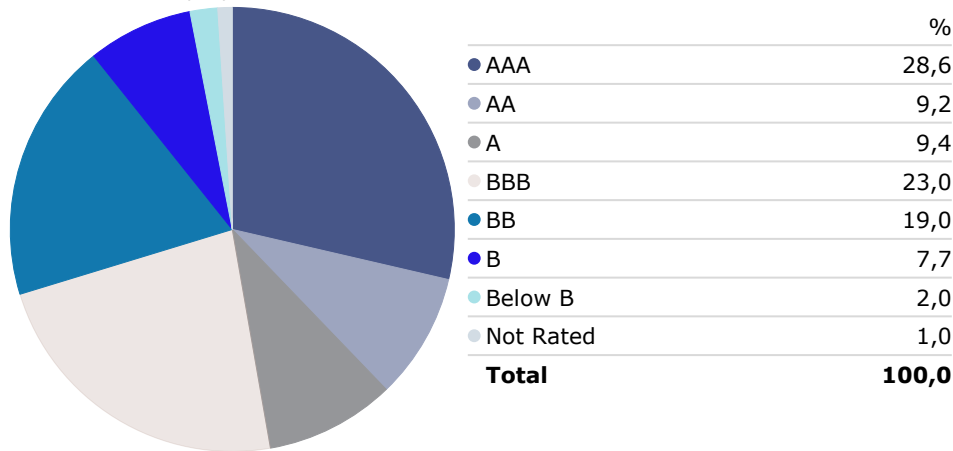

## RENTA FIJA. Cupones

Portfolio Date: 31/03/2016

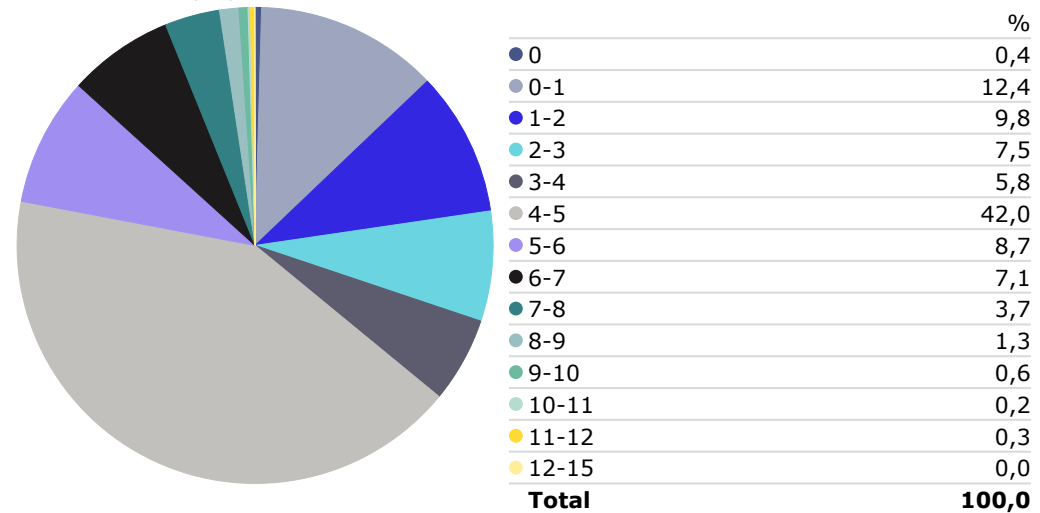

## RENTA FIJA. Vencimientos

Portfolio Date: 31/03/2016

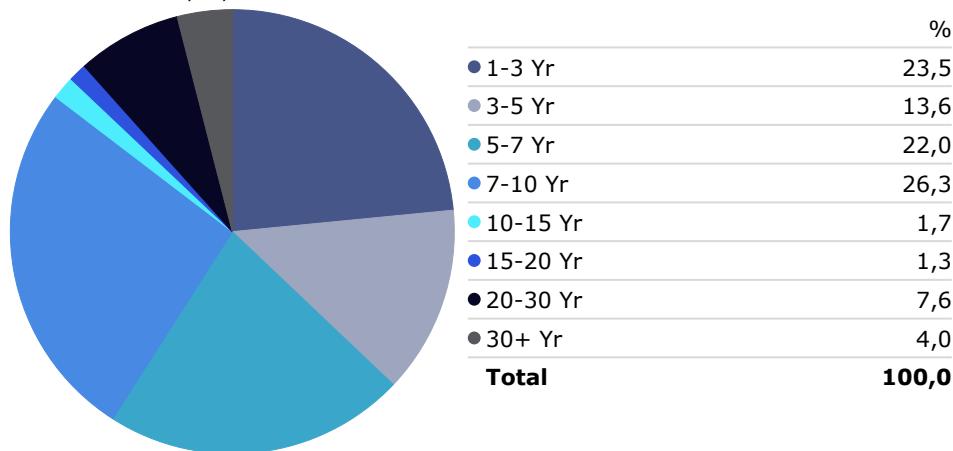

La información contenida en este documento ha sido elaborado por Andbank España, S.A.U., y tiene carácter informativo. Su contenido no debe ser considerado como oferta de venta, solicitud de una oferta de compra de ningún producto o servicio de inversión, ni una recomendación o propuesta de inversión personalizada, ni constituye asesoramiento en materia de inversión, ya que en su elaboración no se han tenido en cuenta los conocimientos y experiencia en el ámbito de la inversión correspondiente, o situación financiera o los objetivos de inversión del usuario. Las inversiones a las que se refieren los contenidos de este documento pueden conllevar riesgos significativos, pueden no ser apropiadas para todos los inversores, pudiendo variar y/o verse afectadas por fluctuaciones del mercado el valor de los activos que en ellas se mencionan, así como los ingresos que éstos generen, debiendo advertirse que las rentabilidades pasadas no aseguran las rentabilidades futuras. En las informaciones y opiniones facilitadas por Andbank España, S.A.U. se ha empleado información de fuentes de terceros y han de ser consideradas por el usuario a modo indicativo, sin que pueda estimarse como elemento determinante para la toma de decisiones. Andbank España, S.A.U. declina toda responsabilidad por el uso que pueda verificarse de la misma en tal sentido. Andbank España, S.A.U. no garantiza la veracidad, integridad, exactitud y seguridad de las mismas, por lo que Andbank, S.A.U no se responsabiliza de las consecuencias de su uso y no acepta ninguna responsabilidad derivada de su contenido.

## RENDA VARIABLE. Distribución por país

Portfolio Date: 31/03/2016

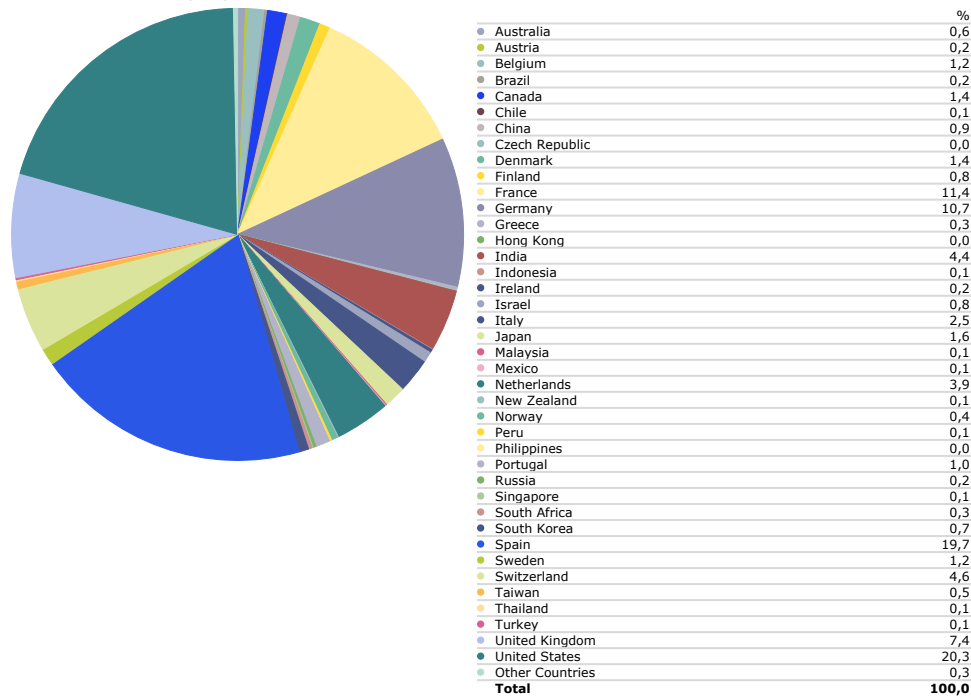

## RENDA VARIABLE. Distribución por capitalización y estilo

Portfolio Date: 31/03/2016

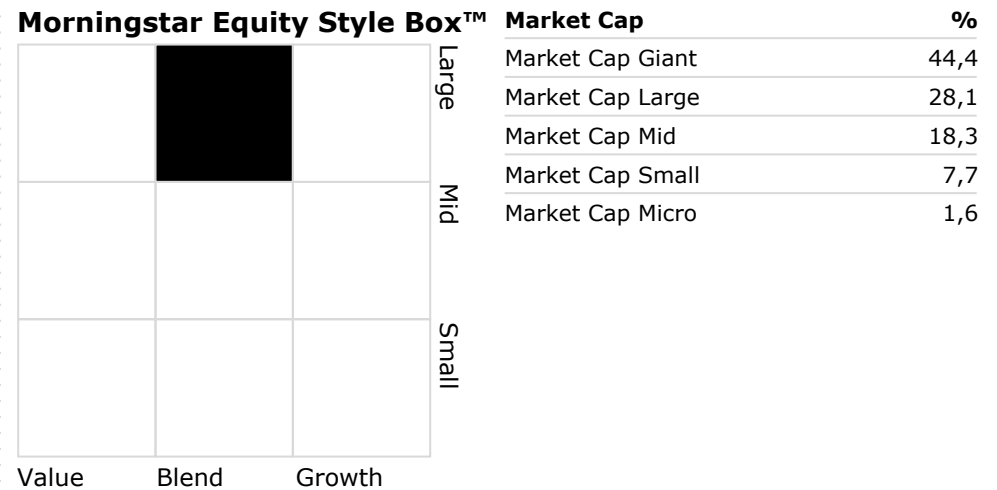

## Equity Sectors

	Equity Econ Sector Basic Materials %	Equity Econ Sector Consumer Cyclical %	Equity Econ Sector Financial Services %	Equity Econ Sector Real Estate %	Equity Econ Sector Consumer Defensive %	Equity Econ Sector Healthcare %	Equity Econ Sector Utilities %	Equity Econ Sector Communication Services %	Equity Econ Sector Energy %	Equity Econ Sector Industrials %	Equity Econ Sector Technology %
Conecta GAP 2013 SICAV	10,37	12,21	14,86	2,10	9,56	13,63	5,11	7,66	4,14	11,86	8,50

La información contenida en este documento ha sido elaborado por Andbank España, S.A.U., y tiene carácter informativo. Su contenido no debe ser considerado como oferta de venta, solicitud de una oferta de compra de ningún producto o servicio de inversión, ni una recomendación o propuesta de inversión personalizada, ni constituye asesoramiento en materia de inversión, ya que en su elaboración no se han tenido en cuenta los conocimientos y experiencia en el ámbito de la inversión correspondiente, o situación financiera o los objetivos de inversión del usuario. Las inversiones a las que se refieren los contenidos de este documento pueden conllevar riesgos significativos, pueden no ser apropiadas para todos los inversores, pudiendo variar y/o verse afectadas por fluctuaciones del mercado el valor de los activos que en ellas se mencionan, así como los ingresos que éstos generen, debiendo advertirse que las rentabilidades pasadas no aseguran las rentabilidades futuras. En las informaciones y opiniones facilitadas por Andbank España, S.A.U. se ha empleado información de fuentes de terceros y han de ser consideradas por el usuario a modo indicativo, sin que pueda estimarse como elemento determinante para la toma de decisiones. Andbank España, S.A.U. declina toda responsabilidad por el uso que pueda verificarse de la misma en tal sentido. Andbank España, S.A.U. no garantiza la veracidad, integridad, exactitud y seguridad de las mismas, por lo que Andbank, S.A.U no se responsabiliza de las consecuencias de su uso y no acepta ninguna responsabilidad derivada de su contenido.

### Principales contribuidores en 12 meses

Time Period: 01/04/2015 to 31/03/2016

	Peso	Retorno	Contribucion
CaixaBank SA	0,01	-19,30	-0,04
MFS Meridian Gbl Equity A1 EUR Acc	1,38	-5,18	-0,57
Lyxor ETF Ibex35 (DR) D-EUR A/I	0,30	-7,19	-0,82
Lyxor ETF Ibex Mid D-EUR A/I	0,60	-9,23	-1,11
Lyxor Euro Stoxx 50 DR ETF D-EUR A/I	0,84	-11,65	-1,38

### Principales detractores en 12 meses

Time Period: 01/01/2015 to 31/03/2016

	Peso	Retorno	Contribucion
iShares EURO STOXX Banks 30-15 (DE)	1,09	-31,78	-3,85
Lyxor ETF FTSE MIB A/I	0,57	-19,18	-1,95
JPM Europe Eq Plus A (acc) (perf) EUR	1,44	-11,31	-1,90
EDM-Inversión R FI	1,15	-13,30	-1,77
Franklin India A Acc EUR	0,66	-17,10	-1,65

### Principales contribuidores en el año

Time Period: 01/01/2016 to 31/03/2016

	Peso	Retorno	Contribucion
MFS Meridian Gbl Equity A1 EUR Acc	1,67	-2,05	-0,24
Franklin India A Acc EUR	0,84	-6,28	-0,37
EDM-Inversión R FI	1,56	-3,89	-0,43
Siitnedif Tordesillas SICAV Iberia A	1,61	-5,84	-0,66
Lyxor Euro Stoxx 50 DR ETF D-EUR A/I	2,16	-7,77	-0,98

### Principales detractores en el año

Time Period: 01/01/2016 to 31/03/2016

	Peso	Retorno	Contribucion
iShares EURO STOXX Banks 30-15 (DE)	1,57	-20,87	-2,43
Lyxor ETF FTSE MIB A/I	1,65	-15,43	-1,83
Lyxor ETF Ibex Mid D-EUR A/I	2,43	-9,23	-1,22
JPM Europe Eq Plus A (acc) (perf) EUR	1,72	-9,35	-1,10
Lyxor Euro Stoxx 50 DR ETF D-EUR A/I	2,16	-7,77	-0,98

La información contenida en este documento ha sido elaborado por Andbank España, S.A.U., y tiene carácter informativo. Su contenido no debe ser considerado como oferta de venta, solicitud de una oferta de compra de ningún producto o servicio de inversión, ni una recomendación o propuesta de inversión personalizada, ni constituye asesoramiento en materia de inversión, ya que en su elaboración no se han tenido en cuenta los conocimientos y experiencia en el ámbito de la inversión correspondiente, o situación financiera o los objetivos de inversión del usuario. Las inversiones a las que se refieran los contenidos de este documento pueden conllevar riesgos significativos, pueden no ser apropiadas para todos los inversores, pudiendo variar y/o verse afectadas por fluctuaciones del mercado el valor de los activos que en ellas se mencionan, así como los ingresos que éstos generen, debiendo advertirse que las rentabilidades pasadas no aseguran las rentabilidades futuras. En las informaciones y opiniones facilitadas por Andbank España, S.A.U. se ha empleado información de fuentes de terceros y han de ser consideradas por el usuario a modo indicativo, sin que pueda estimarse como elemento determinante para la toma de decisiones. Andbank España, S.A.U. declina toda responsabilidad por el uso que pueda verificarse de la misma en tal sentido. Andbank España, S.A.U. no garantiza la veracidad, integridad, exactitud y seguridad de las mismas, por lo que Andbank, S.A.U no se responsabiliza de las consecuencias de su uso y no acepta ninguna responsabilidad derivada de su contenido.

## Distribución de retornos

Time Period: 01/04/2010 to 31/03/2016

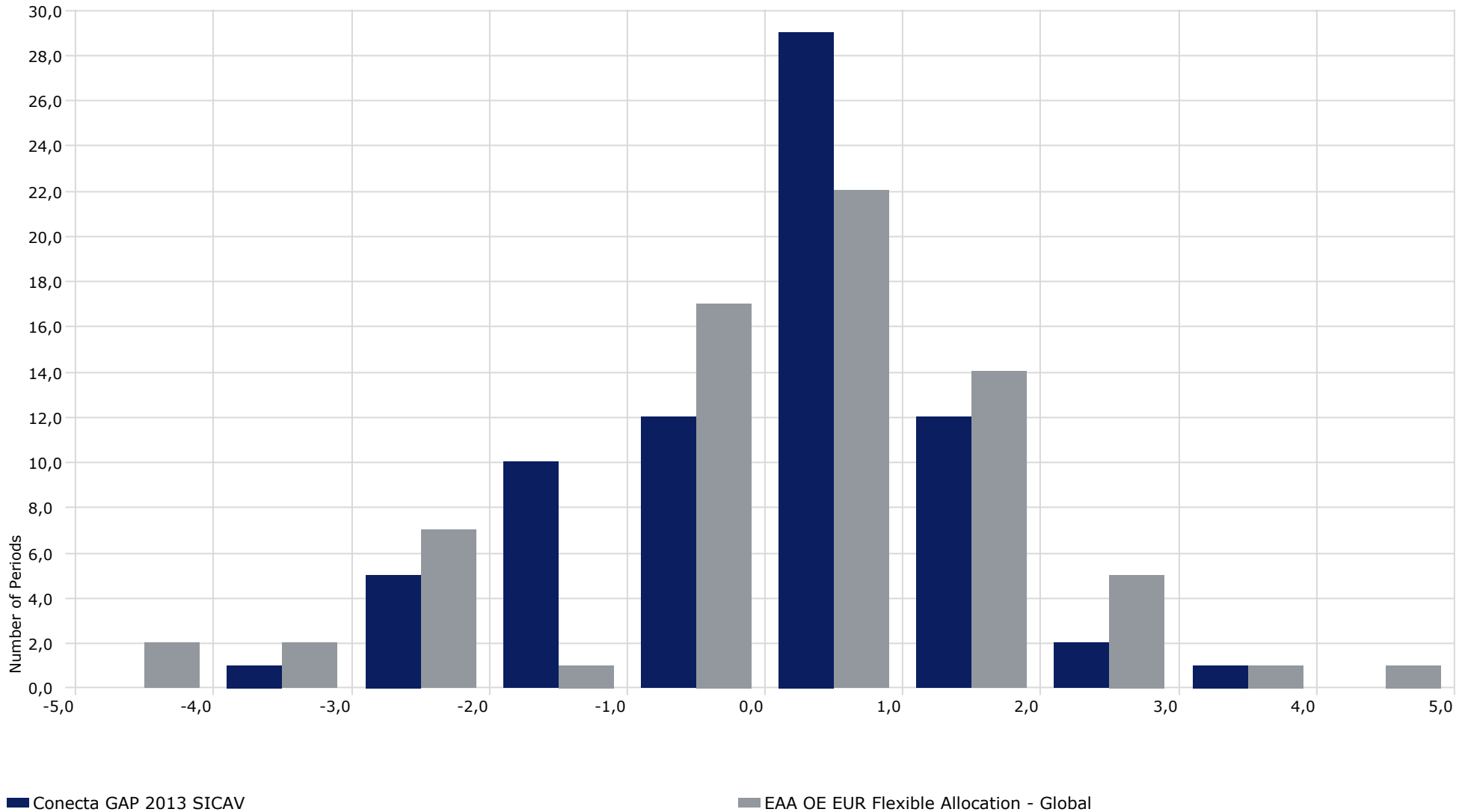

La información contenida en este documento ha sido elaborado por Andbank España, S.A.U., y tiene carácter informativo. Su contenido no debe ser considerado como oferta de venta, solicitud de una oferta de compra de ningún producto o servicio de inversión, ni una recomendación o propuesta de inversión personalizada, ni constituye asesoramiento en materia de inversión, ya que en su elaboración no se han tenido en cuenta los conocimientos y experiencia en el ámbito de la inversión correspondiente, o situación financiera o los objetivos de inversión del usuario. Las inversiones a las que se refieran los contenidos de este documento pueden conllevar riesgos significativos, pueden no ser apropiadas para todos los inversores, pudiendo variar y/o verse afectadas por fluctuaciones del mercado el valor de los activos que en ellas se mencionan, así como los ingresos que éstos generen, debiendo advertirse que las rentabilidades pasadas no aseguran las rentabilidades futuras. En las informaciones y opiniones facilitadas por Andbank España, S.A.U. se ha empleado información de fuentes de terceros y han de ser consideradas por el usuario a modo indicativo, sin que pueda estimarse como elemento determinante para la toma de decisiones. Andbank España, S.A.U. declina toda responsabilidad por el uso que pueda verificarse de la misma en tal sentido. Andbank España, S.A.U. no garantiza la veracidad, integridad, exactitud y seguridad de las mismas, por lo que Andbank, S.A.U no se responsabiliza de las consecuencias de su uso y no acepta ninguna responsabilidad derivada de su contenido.

## Evolución frente a la competencia

Time Period: 27/07/2013 to 31/03/2016

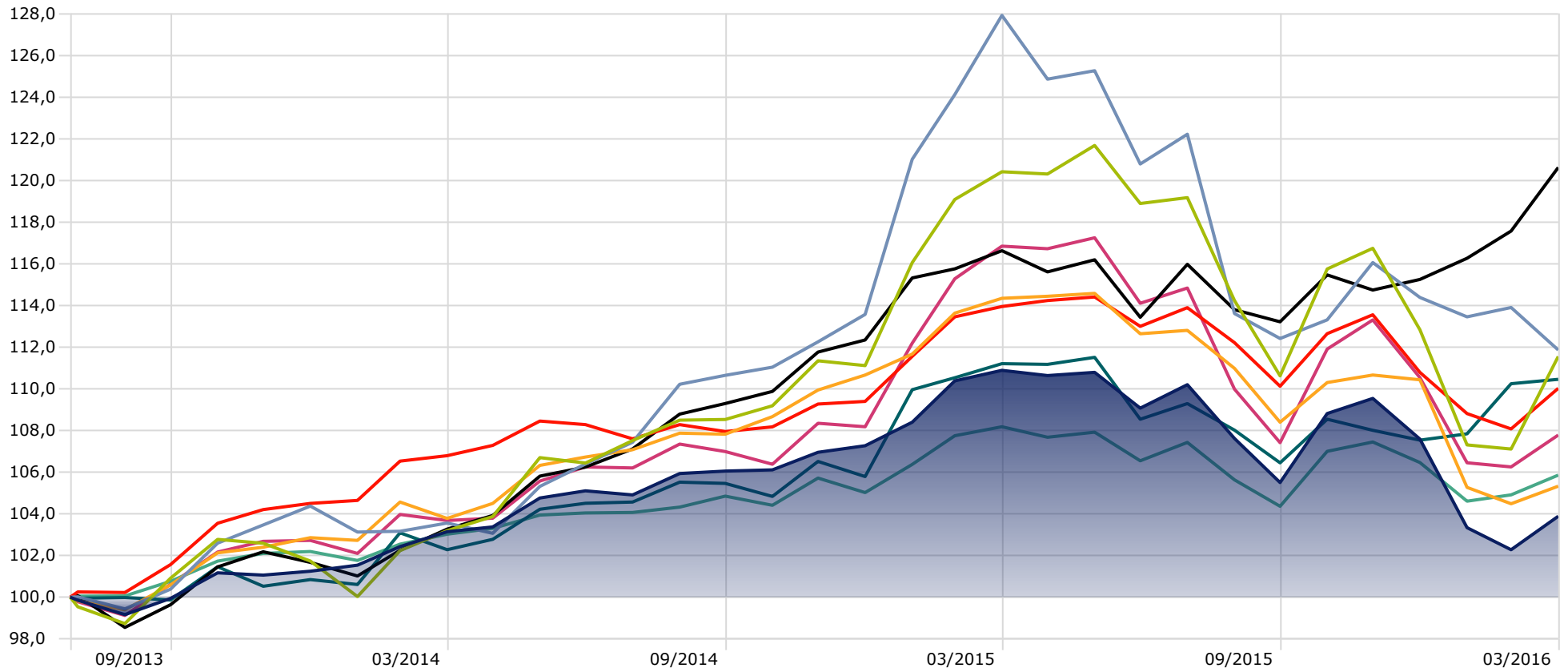

Conecta GAP 2013 SICAV

M&G Dynamic Allocation B EUR Acc

Carmignac Patrimoine A EUR Acc

Ethna-AKTIV T

Pareturn Cartesio Income I

Nordea-1 Stable Return BP EUR

BNY Mellon Global Real Return C EUR

March Intl Torrenova Lux A-EUR

EAA OE EUR Flexible Allocation - Global

La información contenida en este documento ha sido elaborado por Andbank España, S.A.U., y tiene carácter informativo. Su contenido no debe ser considerado como oferta de venta, solicitud de una oferta de compra de ningún producto o servicio de inversión, ni una recomendación o propuesta de inversión personalizada, ni constituye asesoramiento en materia de inversión, ya que en su elaboración no se han tenido en cuenta los conocimientos y experiencia en el ámbito de la inversión correspondiente, o situación financiera o los objetivos de inversión del usuario. Las inversiones a las que se refieran los contenidos de este documento pueden conllevar riesgos significativos, pueden no ser apropiadas para todos los inversores, pudiendo variar y/o verse afectadas por fluctuaciones del mercado el valor de los activos que en ellas se mencionan, así como los ingresos que éstos generen, debiendo advertirse que las rentabilidades pasadas no aseguran las rentabilidades futuras. En las informaciones y opiniones facilitadas por Andbank España, S.A.U. se ha empleado información de fuentes de terceros y han de ser consideradas por el usuario a modo indicativo, sin que pueda estimarse como elemento determinante para la toma de decisiones. Andbank España, S.A.U. declina toda responsabilidad por el uso que pueda verificarse de la misma en tal sentido. Andbank España, S.A.U. no garantiza la veracidad, integridad, exactitud y seguridad de las mismas, por lo que Andbank, S.A.U no se responsabiliza de las consecuencias de su uso y no acepta ninguna responsabilidad derivada de su contenido.



## Evolución frente a la competencia

Time Period: 01/01/2015 to 31/03/2016

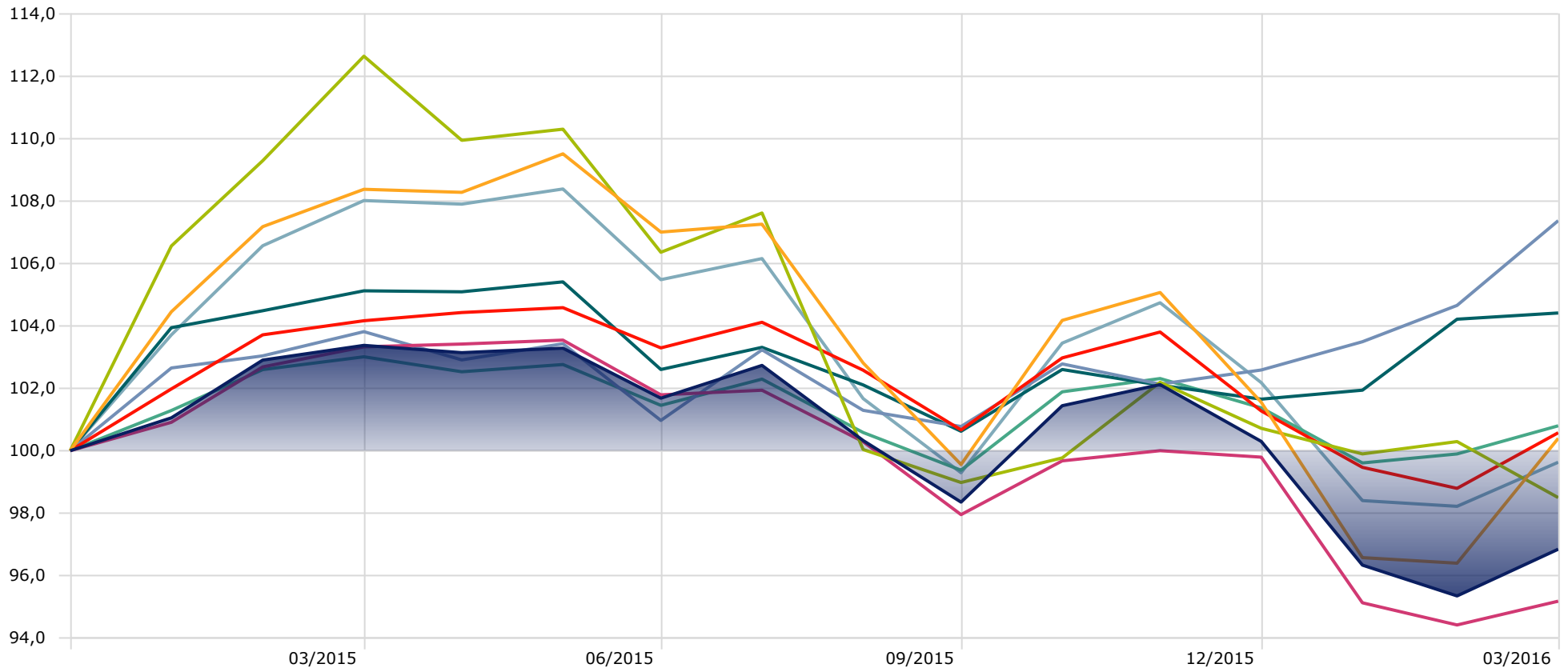

— Conecta GAP 2013 SICAV

— M&G Dynamic Allocation B EUR Acc

— Carmignac Patrimoine A EUR Acc

— Ethna-AKTIV T

— Paretun Cartesio Income I

— Nordea-1 Stable Return BP EUR

— BNY Mellon Global Real Return C EUR

— March Intl Torrenova Lux A-EUR

— EAA OE EUR Flexible Allocation - Global

La información contenida en este documento ha sido elaborado por Andbank España, S.A.U., y tiene carácter informativo. Su contenido no debe ser considerado como oferta de venta, solicitud de una oferta de compra de ningún producto o servicio de inversión, ni una recomendación o propuesta de inversión personalizada, ni constituye asesoramiento en materia de inversión, ya que en su elaboración no se han tenido en cuenta los conocimientos y experiencia en el ámbito de la inversión correspondiente, o situación financiera o los objetivos de inversión del usuario. Las inversiones a las que se refieren los contenidos de este documento pueden conllevar riesgos significativos, pueden no ser apropiadas para todos los inversores, pudiendo variar y/o verse afectadas por fluctuaciones del mercado el valor de los activos que en ellas se mencionan, así como los ingresos que éstos generen, debiendo advertirse que las rentabilidades pasadas no aseguran las rentabilidades futuras. En las informaciones y opiniones facilitadas por Andbank España, S.A.U. se ha empleado información de fuentes de terceros y han de ser consideradas por el usuario a modo indicativo, sin que pueda estimarse como elemento determinante para la toma de decisiones. Andbank España, S.A.U. declina toda responsabilidad por el uso que pueda verificarse de la misma en tal sentido. Andbank España, S.A.U. no garantiza la veracidad, integridad, exactitud y seguridad de las mismas, por lo que Andbank, S.A.U. no se responsabiliza de las consecuencias de su uso y no acepta ninguna responsabilidad derivada de su contenido.

## Caídas a 3 años

Time Period: 27/07/2013 to 31/03/2016

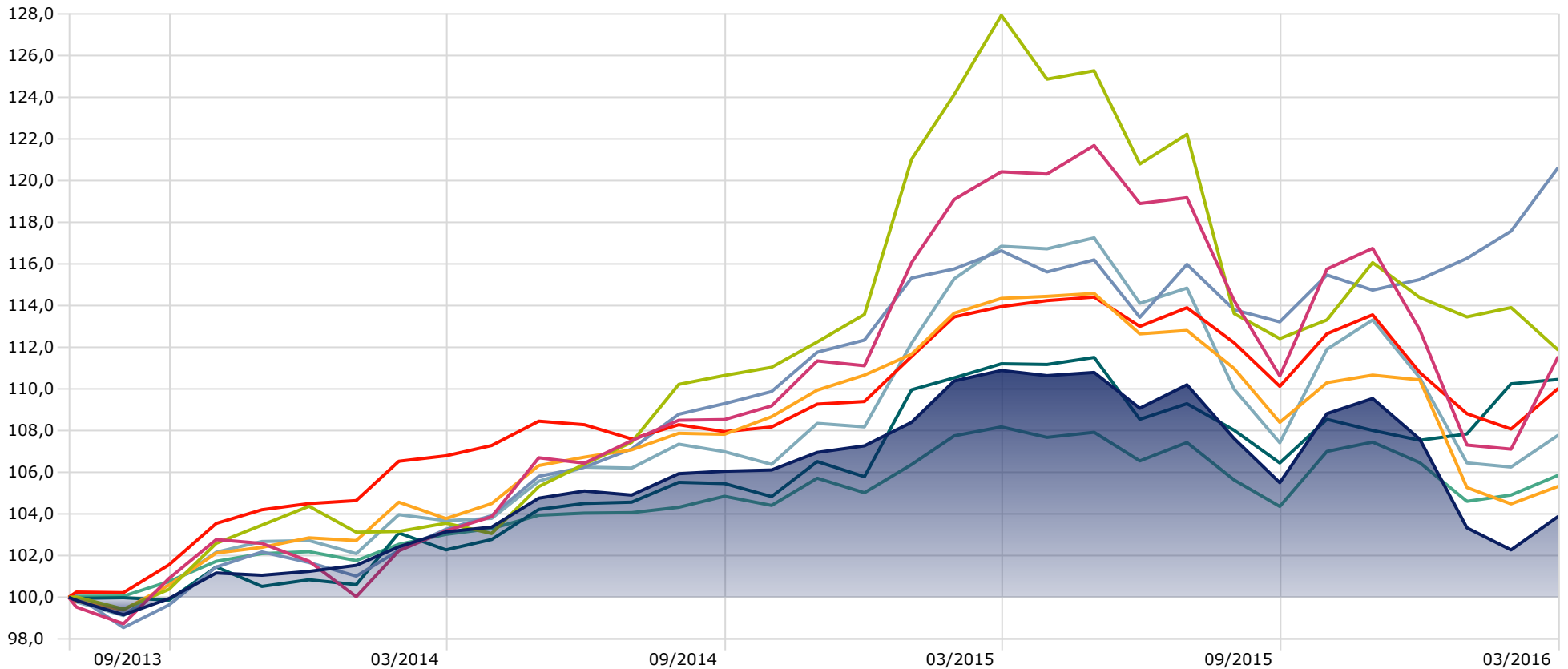

Conecta GAP 2013 SICAV

M&G Dynamic Allocation B EUR Acc

Carmignac Patrimoine A EUR Acc

Ethna-AKTIV T

Pareturn Cartesio Income I

Nordea-1 Stable Return BP EUR

BNY Mellon Global Real Return C EUR

March Intl Torrenova Lux A-EUR

EAA OE EUR Flexible Allocation - Global

La información contenida en este documento ha sido elaborado por Andbank España, S.A.U., y tiene carácter informativo. Su contenido no debe ser considerado como oferta de venta, solicitud de una oferta de compra de ningún producto o servicio de inversión, ni una recomendación o propuesta de inversión personalizada, ni constituye asesoramiento en materia de inversión, ya que en su elaboración no se han tenido en cuenta los conocimientos y experiencia en el ámbito de la inversión correspondiente, o situación financiera o los objetivos de inversión del usuario. Las inversiones a las que se refieran los contenidos de este documento pueden conllevar riesgos significativos, pueden no ser apropiadas para todos los inversores, pudiendo variar y/o verse afectadas por fluctuaciones del mercado el valor de los activos que en ellas se mencionan, así como los ingresos que éstos generen, debiendo advertirse que las rentabilidades pasadas no aseguran las rentabilidades futuras. En las informaciones y opiniones facilitadas por Andbank España, S.A.U. se ha empleado información de fuentes de terceros y han de ser consideradas por el usuario a modo indicativo, sin que pueda estimarse como elemento determinante para la toma de decisiones. Andbank España, S.A.U. declina toda responsabilidad por el uso que pueda verificarse de la misma en tal sentido. Andbank España, S.A.U. no garantiza la veracidad, integridad, exactitud y seguridad de las mismas, por lo que Andbank, S.A.U. no se responsabiliza de las consecuencias de su uso y no acepta ninguna responsabilidad derivada de su contenido.